Savanna Tours & Safaris

To give life to your dreams!

CIRCUIT PRIVATIF "GRAND TOUR DE LA NAMIBIE"

AVEC GUIDE / CHAUFFEUR LOCAL PARLANT FRANCAIS
Avec le Waterberg, Etosha National Park, le Damaraland, Twyfelfontein, Cape Cross, Skeleton Coast, Swakopmund, Walvis Bay, Pelican Bay, le Namib Desert, Chevaux sauvages, Luderitz, Kolmanskop, Fish River Canyon, Kokerboom & le Kalahari Desert
CATEGORIE STANDARD & SUPERIEURE
13 JOURS / 12 NUITS
HORS AERIEN

Entrez dans un monde de rêves

La Namibie, destination méconnue, possède parmi les plus beaux paysages de la planète : déserts, dunes et réserves d'animaux à couper le souffle.

La Namibie est un pays étonnant de beauté, qui jouit d'un soleil permanent et procure l'impression d'un territoire sans fin.
Avec ses paysages préservés et ne très grande diversité de gibier, la Namibie est l'un des plus grands pays d'Afrique et attire les voyageurs de divers pays du monde.

De ses grands espaces, de son ciel limpide et de sa très faible densité de population découle un sentiment de profonde liberté.
Ce sentiment de tranquillité et de calme s'associe à des paysages aux couleurs surprenantes et aux jeux permanents d'ombre et de lumière.
De plus, la diversité des ses peuples offre un riche mélange de cultures e de traditions.

Découvrir la Namibie, c'est comme s'embarquer à bord d'un navire qui vous conduira sur une mer de sable dont les couleurs ne cesseront de vous surprendre, que vous fassiez cap vers les dunes rougeoyantes du Kalahari, vers le plus vieux désert du monde, le désert du Namib ou bien vers les paysages arides du Damaraland.

À chaque nouvelle escale, vous laisserez votre esprit vagabonder à la vue de ces espaces où la Nature a laissé libre cours à ses plus incroyables caprices, peuplant ses fantastiques paysages d'un grand nombre d'espèce animales ou végétales

J02 ✈ WINDHOEK / OKAHANDJA / WATERBERG NATIONAL PARK
J03 SAFARI 4X4 WATERBERG / ETOSHA NATIONAL PARK SAFARI
J04 SAFARI D'UNE JOURNEE ETOSHA NATIONAL PARK
J05 ETOSHA NATIONAL PARK / KAOKALAND / OPUWO
J06 HIMBAS / RIEMVASMAKER / TWYFELFONTEIN
J07 DAMARALAND / GRAVURE RUPESTRES / SKELETON COAST / CAPE CROSS
J08 SKELETON COAST / SWAKOPMUND / WALVIS BAY
J09 SAFARI AQUATIQUE PELCAN BAY / DESERT NAMIB / SOLITAIRE
J10 DESERT NAMIB / 4X4 DUNES SESRIEM / SERIEM CANYON / DESERT NAMIB
J11 DESERT NAMIB / GARUB CHEVAUX SAUVAGES / LUDERITZ
J12 LUDERETIZ / VILLE FANTOME DE KOLMANSKOP / FISH RIVER CANYON
J13 FISH RIVER CANYON / FORET DE KOKERBOM / KALAHARI DESERT
J14 DESERT DU KALAHARI / WINDHOEK ✈ AEROPORT DE DESTINATION FINALE

2ème JOUR ✈ **WINDHOEK / OTJIWARANGO / WATERBERG** 325 km +/- 03h30

Arrivée au plus tard à 13h20 à l'aéroport international de Windhoek, sinon prévoir une nuit supplémentaire à Windhoek. Votre guide / chauffeur privatif parlant français vous accueille

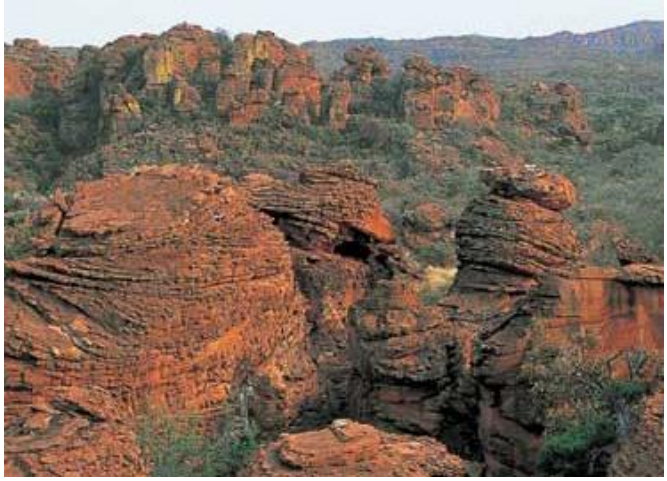

Départ pour Otjiwarango**,** capitale du Hereroland Les femmes Héréro sont connues pour leur tenue traditionnelle avec un très large chapeau porté haut sur la tête En 1904, la ville fut le siège de la révolte herero contre les troupes allemandes. Ils ont été alors *victimes d'une répression féroce* dirigée par le général Lothar von Trotha, auteur d'un ordre d'extermination à leur encontre. Ainsi, entre 1904 & 1911, la population héréro du Sud-ouest Africain est passée de 80 000 à 15 000 individus ; Aujourd'hui, on compte 320 000 hereros en Namibie.
Arrivée au **Waterberg Resort** ou similaire, https://www.nwr.com.na/

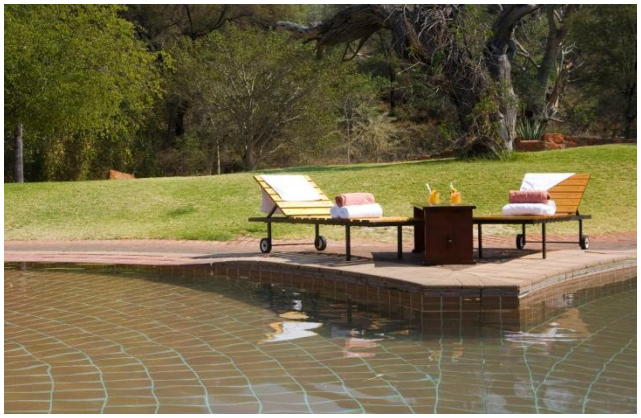

Situé au pied même du plateau du Waterberg, il est constitué de 59 bungalows en dur (style chalet) de bon confort avec toilettes et douche privés : 4 Family Chalet (4 lits), 8 Premier Chalet (2

lits) 12 bush chalet (2 lits) 11 bush Chalet 2 chambres (4 lits) et 34 chambres doubles. Restaurant. Piscine. Petite boutique. Cocktail de bienvenue à base de jus de fruit exotique sans alcool. Installation dans votre chambre (disponible à partir de 14h00) Diner logement.

3ème JOUR **SAFARI 4X4 WARTERBERG / ETOSHA / NATIONAL PARK** 380 km +/- 04h00

Départ matinal pour une excursion en 4x4 avec les rangers du camp sur le plateau du Waterberg (avec ranger anglophone. La faune du Waterberg est aussi attrayante que le paysage, car les hautes falaises du Waterberg ont longtemps été utilisées pour protéger sa population d'animaux rares et menacés.
Le rhinocéros blanc, l'antilope rouanne et l'antilope noire ont tous de bonnes populations alors qu'ils étaient rares ou absents ailleurs en Namibie. Il y a ici une colonie de vautours du Cap assez rares, et un très bon mélange d'oiseaux – environ 200 espèces sont répertoriées.

Retour au Lodge, départ pour Etosha National Park. On considère Etosha appelé le « grand espace blanc », comme l'un des plus grands parcs animaliers du monde et comme la principale curiosité touristique de la Namibie. C'est là que vivent plusieurs espèces d'animaux en voie de disparition, notamment la plus grande population de rhinocéros noirs ainsi que des milliers d'antilopes.
Arrivée au Namutoni Rest camp pour le déjeuner, l'après-midi, safari en car dans la partie est et nord du parc (Tree Palm, Aroe, Tsumkor, Stinwater, Groot Okev).
Option : ½ journée de safari 4x4 avec ranger anglophone
Arrivée au **Mushara Bush Camp** ou similaire https://www.mushara-lodge.com/

Situé à seulement 10 kilomètres de la porte Von Lindequist du célèbre parc national d'Etosha. Le Bush Camp peut accueillir 32 invités et 8 enfants dans des structures semblables à des tentes, faites sur mesure. Il offre une expérience idéale de camp de brousse sous tente pour les voyageurs indépendants et les familles qui désirent explorer la magie du parc national pan d'Etosha. Le bâtiment principal est recouvert de chaume, pour une véritable atmosphère de camp de brousse. En début de soirée, nous allumons un feu de camp autour duquel les invités peuvent échanger les expériences d'observation de la faune qu'ils ont vécues dans la journée. Le dîner, le déjeuner et le petit-déjeuner sont servis sur la véranda au toit de chaume, à deux pas de la brousse
Cocktail de bienvenue à base de jus de fruit exotique sans alcool.
Installation dans votre chambre (disponible à partir de 14h00), dîner logement

4ème JOUR **SAFARI D'UNE JOURNEE A ETOSHA NATIONAL PARK** +/- 250 km

Petit déjeuner matinal au camp. Départ pour un safari dans le fabuleux parc d'Etosha. Ses savanes immenses et arides sont parcourues par de nombreux troupeaux d'animaux. Votre regard où qu'il se porte sera comblé par tant de beauté.

Sur l'ancien lac salé d'Etosha, qui aujourd'hui ne retient l'eau qu'à la saison des pluies, le spectacle animalier se déroule sans entracte sous les yeux du visiteur émerveillé.
Sur 22 270 km2 de terres planes et argentées, parsemées de pâturages gigantesques, se concentrent toutes les séductions de la faune africaine.

Pendant que tranquillement, papa et maman girafe en compagnie de leur girafon traversent la piste d'un air hautain, quelques tris cent lions côtoient un millier d'éléphants, des centaines de rhinocéros noirs, des koudous, des impalas, des antilopes, des éléphants, des zèbres, et plus de 325 espèces d'oiseaux… Protégé à l'intérieur de son véhicule, le spectateur peur circuler librement sur les nombreuses pistes balisées et contempler en toute quiétude la vie diurne de ce monde sauvage. Déjeuner dans un Restcamp du parc Sortie du parc par la porte d'accès ouest
Arrivée pour le déjeuner au **Toshari Lodge** ou similaire https://quiverandco.com/toshari-lodge/
Arrivée **Etosha Village** ou similaire https://www.etosha-village.com/

Situés de façon unique au milieu d'une forêt indigène de Mopane, les tentes de luxes spacieuses garantissent un maximum d'intimité et de tranquillité. Outre les 55 unités d'hébergement, Etosha Village dispose de trois restaurant, d'un bar unique avec une télévision grand écran, d'une piscine étincelante et de deux piscines pour enfants ainsi que d'un magasin de fournitures et de curiosités bien garni. Les unités individuelles disposent d'une chambre spacieuse et climatisée et d'une salle de bains privative moderne avec douche. Le patio et le coin salon extérieur créent un espace idéal pour s'asseoir, se détendre et profiter de la beauté qui vous entoure.
Cocktail de bienvenue à base de jus de fruit exotique sans alcool.
Installation dans votre chambre (disponible à partir de 14h00),

5ème JOUR	**ETOSHA / KANANDJAB / KAOKALAND / OPUWO** 355 km +/- 05h00

Petit déjeuner matinal au camp. Départ pour un dernier safari **à Etosha National Park** cette fois de Okaukuejo à Galton Gate partie ouest la moins fréquentée du parc avec ses baobabs.

Sortie du parc puis continuation jusqu'à Kananjab pour le déjeuner en cours de route.
Départ pour Opuwo qui en langue Herero, signifie : la fin. C'est aussi le nom de la capitale du Kaokaland, territoire du nord-ouest de la Namibie. Opuwo, une ville de bout du monde : 6 000 habitants. Déjeuner libre non inclus possibilité de lunch pack
Arrivée au **Opuwo Country Lodge** ou similaire https://www.opuwolodge.com/

Opuwo signifie «fini» ou «jusqu'ici et pas plus» Opuwo est la porte d'entrée de Koakoland, c'est le centre administratif de la région de Kunene. Le lodge est situé sur une colline juste à l'extérieur de la ville et propose un hébergement de luxe et standard avec climatisation, piscine, bar, restaurant point de départ idéal pour explorer Kaokoland. Les 40 chambres (12 chambres standards et 28 chambres luxe) offrent.TV avec bouquet d'hôtel, station de café / thé, climatisation, coffres-forts électroniques pour ordinateur portable, réfrigérateurs Mini Bar Hi-Tech, draps et serviettes. Piscine d'une propreté impeccable, boissons et des collations sont disponibles au bar et au snack-bar.
Une connexion Wi-Fi gratuite est disponible dans le bâtiment principal et la piscine
Installation dans votre chambre (disponible à partir de 14h00)

6ème JOUR	**KAOKALAND / DAMARALAND / TWYFELFOUNTEIN** 350 km +/- 05h00

Petit déjeuner matinal, : Rencontre des Himbas**,** peuple semi-nomade du nord-ouest de la Namibie en voie de disparition (on compte 8000 personnes à ce jour) qui tente de préserver son mode de vie ancestral et traditionnel, basé sur l'élevage. Très soucieux de leur beauté naturelle, les Himbas protègent leurs corps avec un onguent ocre fabriqué à partir d'hématite en poudre, de plante et de beurre. Un privilège rare hors du temps.

Départ pour le Damaraland. Déjeuner pique-nique en cours de route
Arrivée au **Twyfelfontein Country Lodge** ou similaire https://www.twyfelfontein.com.na/

Niché au cœur du Damaraland à environ 4 km du site historique de Twyfelfontein, le Lodge est exclusivement géré par des membres des communautés locales. Il dispose de 56 chambres spacieuses et confortables, dont le décor rustique et contemporain rappelle le désert et les formations rocheuses du site de Twyfelfontein. Toutes les chambres sont équipées d'une salle de bain privative, d'une climatisation et offrent une vue magnifique sur les plaines et les montagnes du Damaraland. Le restaurant du Twyfelfontein Country Lodge est réputé pour sa cuisine riche en saveurs locales et internationales. Dégustez un cocktail de fruits autour de la piscine extérieure du lodge au soleil couchant. Cocktail de bienvenue à base de jus de fruit exotique sans alcool. Installation dans votre chambre (disponible à partir de 14h00)

Visite du site de Twyfelfontein, vaste cirque montagneux dominé par un chaos de rocs lisses rouges et ornés d'environ 3.000 gravures rupestres datant du Néolithique, représentant toutes les constellations du Sud, des troupeaux d'animaux sans tête et des lions dont la queue se termine par une main attrapant une girafe ; un bestiaire étonnant, une galerie d'art en plein air. Dîner logement

7ème JOUR **TWYFELFONTEIN / SKELETON COAST / CAPE CROSS** 310 km +/- 05h30

Petit-déjeuner. Route pour le Parc de la Côte des Squelettes. Route à travers le parc et continuation vers le sud, toujours dans le parc national de la Skeleton Coast, sur la route qui longe la côte à quelques kilomètres de l'océan

Cette partie de la cote des squelettes n'est pas celle spectaculaire présentée dans les magazines (qui se situe plus au nord, avec accès restreint) ; il ne reste, malgré son nom, presque plus de vieille épave sur cette portion de la cote.
Les paysages traversés permettent cependant de découvrir une autre facette de la Namibie.
Déjeuner pique-nique. Arrivée au **Cape Cross Lodge** ou similaire www.capecross.org

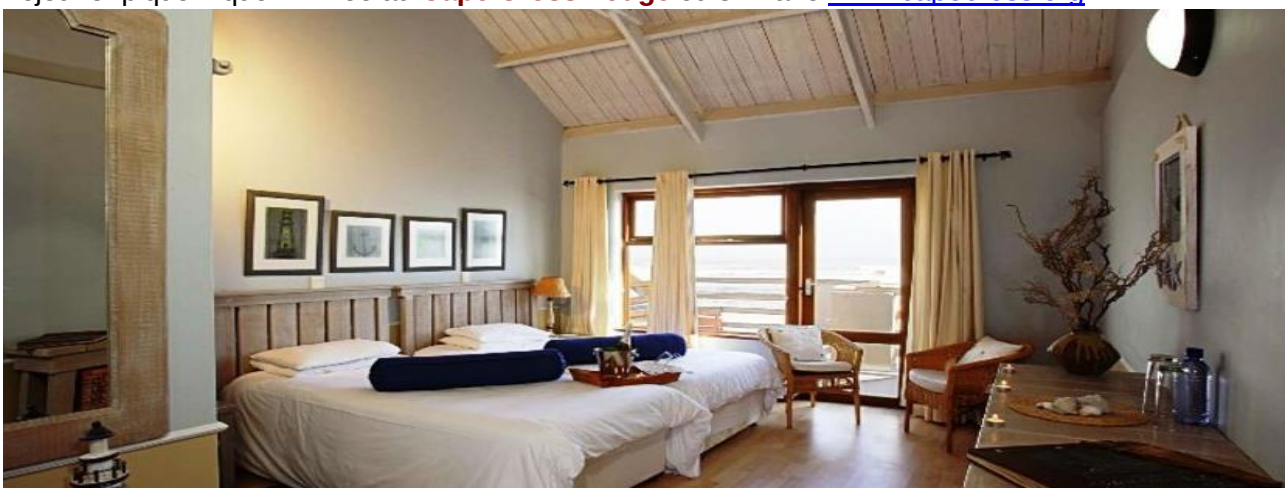

Situé au bord de l'océan Atlantique, le Cape Cross Lodge offre une halte tranquille pour les visiteurs de la Côte des Squelettes rarement explorée. Le lodge est composé de 26 chambres, spacieuses et confortables. Chaque chambre, joliment décorée a son propre balconnet face à l'océan.

Le Lodge est situé à 60 km au nord de Henties Bay et à 120 km au nord de Swakopmund. Le curieux mélange de l'architecture des villages de pêcheurs du Cap néerlandais et de la côte ouest offre des fenêtres colossales qui embrassent la lumière naturelle et révèlent des vues sans fin. Autour de cette oasis idyllique se trouve l'océan et le désert infinis, jonchés des restes étranges des efforts passés de l'homme. À proximité, des affleurements rocheux offrent un terrain de jeu parfait pour une grande colonie d'otaries à fourrure du Cap.
Cocktail de bienvenue à base de jus de fruit exotique sans alcool.
Installation dans votre chambre (disponible à partir de 14h00)

Découverte de Cap Cross formidable opportunité d'observer les otaries à fourrure du Cap sur la plage ou dans l'eau. Plus de 80 000 otaries sont en effet vautrés sur les rochers et le sable le tout dans une ambiance marine (petit conseil morceau de coton dans le nez). Dîner logement

8ème JOUR **CAPE CROSS / SWAKOMPUND / WALVIS BAY** 165 km +/- 02h00

Petit déjeuner au lodge. Départ vers Uis, village minier, d'où l'on aperçoit le Brandberg, le plus haut sommet de Namibie. Continuation vers Henties Bay, puis descente le long de la côte vers Swakopmund, petite ville balnéaire de la Namibie située au nord du désert du Namib. Imaginez une « Deauville » germanique début du siècle, qui aurait gardé un étrange parfum d'époque bismarckienne, bordée de palmiers, enveloppée dans un brouillard romantique au bord d'un océan Atlantique houleux, posée sur un sable de désert brûlant…. telle se présente Swakopmund (littéralement embouchure du Swakop), au visiteur qui l'aborde pour la première fois.

Déjeuner à Swakopmund

Après-midi libre pour la visite de la ville, pour faire des achats (sauf le samedi et dimanche après-midi) ou des activités en supplément, telles que :
- survol du désert du Namib en avion léger (maximum 5 personnes par avion);
- 1 ou 2hrs de Quad (moto à 4 roues) dans les dunes;
- Township Tour à Swakopmund, visite guidée par des gens de la communauté
- ou excursion en 4x4 vers Sandwich Harbour, lieu de rencontre entre les hautes dunes et l'océan

Continuation vers Walvis Bay, principal port de Namibie. C'est le plus grand port du pays et le seul en eau profonde entre Luanda (Angola) et Cape Town (Afrique du Sud), soit sur une distance de 3 000 km, c'est dire son intérêt économique et stratégique.
Arrivée au **Oyster Box Guest House** ou similaire http://www.oysterboxguesthouse.com/

Situé sur la magnifique lagune de Walvis Bay, le guest house offre 12 chambres équipées de lits très confortables, d'un DSTV international, d'un coffre-fort et d'unités de climatisation / chauffage. Des installations Wifi sont également disponibles. À la fin de la journée, laissez-vous tenter par notre "apéritif" habituel dans notre bar-salon abrité. Le dîner libre est servi dans l'un des trois restaurants accessibles à pied depuis l'Oyster Box Guest House. Si vous voulez vous aventurer plus loin, les restaurants de la ville ne sont qu'à cinq minutes en voiture.
Cocktail de bienvenue à base de jus de fruit exotique sans alcool.
Installation dans votre chambre (disponible à partir de 14h00), dîner logement

9ème JOUR	**WALVYS BAY / DESERT DU NAMIB**	270 km +/- 03h30

Petit déjeuner Option : A réserver à l'avance excursion en bateau sur la lagune vous conduit à la recherche des dauphins et des otaries. Déjeuner sous forme de brunch à bord du bateau, avec dégustation d'huitres et de champagne local

Départ vers le col de Kuiseb, rivière importante en Namibie car elle arrête la progression des dunes vers le nord. Passage par le tropique du Capricorne et traversée de la réserve du Namib-Naukluft le plus aride du monde à la beauté époustouflante. Déjeuner en cours de route.
Arrivée au **Elegant Desert Camp** ou simlaire https://the-elegant-collection.com/,

Ce petit Eco Camp, situé à seulement 45 km de Sesriem et proche de la porte de Sossusvlei, dispose de 10 tentes individuelles de luxe de 85 m² avec salle de bains en harmonie avec la nature. Elles offrent un monde de vastes espaces, d'horizons infinis et de hauteurs de montagne accidentées. Elles bénéficient d'une terrasse d'observation extérieure, d'une douche intérieure et extérieure, d'une salle de bains spacieuse et d'un mini-bar La piscine rocheuse avec sa grande terrasse ensoleillée offre des vues sur les paysages les plus exquis.

Vous pouvez déplacer votre lit pour dormir sous les étoiles. Cet Eco Camp produit son électricité avec des panneaux solaires et extrait sa propre consommation d'eau.
Cocktail de bienvenue à base de jus de fruit exotique sans alcool.
Installation dans votre chambre (disponible à partir de 14h00), dîner logement

10ème JOUR	**DESERT DU NAMIB**	110 km +/- 01h30 x 2

Tôt le matin, excursion à Sossusvlei à l'ouest des montagnes Naukluft où la rivière Tsauchab creuse une faille profonde dans la plaine. Dès l'entrée du parc de Sesriem, une large vallée s'enfonce dans le désert et se frais un passage au sein d'un enchevêtrement de dunes colorées et gigantesques. C'est ici le domaine des oryx, springboks et autruches sont peu dépendant de l'eau avec la plus grande dune du monde qui culmine à plus de 300 m et que vous pourrez gravir si vous n'avez pas le vertige à cheval sur l'arrête de la dune. Déjeuner en cours d'excursion.

Visite de Sesriem Canyon, une faille d'un kilomètre de longueur profonde de 30 m, sculptée par la rivière Tsauchab datant de 15 à 18 millions d'années
Retour à votre hébergement, dîner logement.

11ème JOUR	**NAMIB DESERT / CHEVAUX DU DESERT / LUDERITZ** 500 km +/- 06h30

Petit-déjeuner continuation sur Garub, réputé pour ses chevaux sauvages
Ces chevaux se rassemblent dans les plaines de Garub, près de Aus, grâce à la présence d'une source d'eau artificielle. En 1984, un premier comptage aérien des chevaux est effectué. En 1986, leurs terres de pâturage traditionnelles sont incorporées au national du Namib Naukluft.

Bien qu'ils constituent une espèce exogène dans le parc, ils sont autorisés à y rester grâce à leurs liens avec l'histoire du pays. La harde, compte entre 90 et 150 animaux. Le cheval du Namib est d'apparence athlétique, proche des chevaux de selle européens dont il est vraisemblablement issu. Il porte habituellement une robe sombre. Malgré son environnement difficile, il parvient à rester dans un état correct en dehors des périodes de grande sécheresse. Ces chevaux ont fait l'objet de plusieurs études, donnant un aperçu significatif de la dynamique des populations et de leur capacité à survivre dans les conditions désertiques.
Déjeuner pique-nique ou en cours de route.

Arrivée à Luderitz, semblable à une petite ville bavaroise du milieu du 19e siècle, avec d¹un côté l¹océan Atlantique glacé et des trois autres côtés un désert brûlant, battue en permanence par les vents, submergée par les marées et les sables du désert, voilà l¹étrange ville de Lüderitz. Elle semble congelée hors du temps, isolée à l¹extrême sud-ouest de la Namibie, petite enclave de la Speergebiet (la zone interdite diamantifère).
Arrivée au **Kairos Cottage** ou similaire https://www.info-namibia.com/accommodation/luederitz/

Situé sur Shark Island, Kairo's Cottage est un Guest House unique à Lüderitz.
Il dispose de 5 chambres avec salle de bains privative offrant une vue spectaculaire sur la mer et le coucher du soleil sur l'océan Atlantique, linge de maison de bonne qualité, télévision, station de café et bar-réfrigérateur. Wifi gratuit, petit déjeuner inclus et parking gratuit disponible.
Cocktail de bienvenue à base de jus de fruit exotique sans alcool.
Installation dans votre chambre (disponible à partir de 14h00), dîner à l'extérieur, logement

12ème JOUR VILLE FANTOME KOLMANSKOP / FISH RIVER CANYON 385 km +/- 04h30

Petit-déjeuner Visite matinale de la ville de Lüderitz puis route vers K**olmanskop, ville fantôme** enfouie dans le sable, marquée par la découverte du diamant à même le sable, ville envahie par les prospecteurs jusqu'à l'épuisement du filon. La nature y a repris ses droits.

Déjeuner en cours de route. Continuation vers le Fish River Canyon.
Arrivée au **Canyon Road House** ou similaire https://store.gondwana-collection.com/

Ressemblant à un relais routier ancien avec un grand toit rouge, le lodge est un véritable trésor et un arrêt incontournable lors de la visite du canyon. L'extérieur fait allusion à l'intérieur du pays des merveilles avec ses vieux Chevys et Ford rouillés d'une époque révolue, ornés d'arbres de carquois liège et de flore du désert. Garez votre véhicule et entre ; un camion international sert de réception, un bar `` pompstasie '' (station de remplissage) et un assortiment de véhicules classiques et d'accessoires de transport assemblés avec une touche innovante et créative. De grandes chambres attrayantes, positionnées autour des cours, font du Roadhouse une base confortable - et pratique - pour visiter le Fish River Canyon, à seulement 14 kilomètres.
Le Lodge dispose d'une piscine d'une terrasse pour déguster des spécialités Roadhouse comme le gâteau au fromage Amarula (et le meilleur cappuccino à des kilomètres à la ronde) et un sentier pédestre à travers les collines. Le coucher de soleil est mieux apprécié depuis la colline au-dessus du lodge donnant sur la montagne Holoog à sommet plat et le parc du canyon Gondwana. Le Lodge offre 22 chambres (19 doubles, 1 triple et 2 chambres familiales), un restaurant, un bar, une piscine, climatisation / chauffage, salles de bains, douches, véranda, installations pour thé / café, WiFi disponible, connectivité mobile Cocktail de bienvenue à base de jus de fruit exotique sans alcool. Installation dans votre chambre (disponible à partir de 14h00),

Visite de **Fish River Canyon *:*** le deuxième plus grand canyon du monde après celui du Colorado. Une profonde balafre qui s¹étire sur 160 km de long à travers les hauts plateaux du Namaqualand, atteignant une largeur de 27 km à certains points, à Hell¹s Bend et une profondeur de 550 m à certains endroits. Mais aucune description ne peut rendre le choc émotionnel et esthétique, surtout au lever et au coucher du soleil, que dégage ce vertige de la nature. L¹accès au Canyon est ouvert toute l¹année*,* Visite des sources d'eau chaude d'Ai-Ais. Visite des différentes de points de vue du canyon avec votre guide (il est strictement interdit de descendre dans le canyon). Déjeuner au lodge***.***
Retour au lodge, dîner logement.

13ème JOUR **FISH RIVER / FORET KOKERBOOM / KALAHARI DESERT** 550 km +/- 6H30

Petit-déjeuner puis route **Découverte de la forêt de Kokerboom**. Continuation pour le Kalahari Desert prolongement du mythique désert du Kalahari du Botswana, à l¹est de la Namibie, avec ses paysages semi-désertiques de dunes rougeâtres, ses espaces de brousse buissonneuse, le Bosjeveld, ses prairies parsemées d¹épines-à-dromadaires, sa faune et sa flore typiques.
C¹est la terre ancestrale du peuple Bushmen qui possède tous les aspects mythiques de ce type de désert ; une faune particulière (gemsboks, springboks, etc), le « bushveld », espace de brousse buissonneuse, une flore développée principalement dans le lit de rivières asséchées, des dunes de sable rougeâtres. Déjeuner pique-nique ou en cours de route.
Arrivée au **Intu Africa Camelthorn Camp** ou similaire www.intu-afrika.com

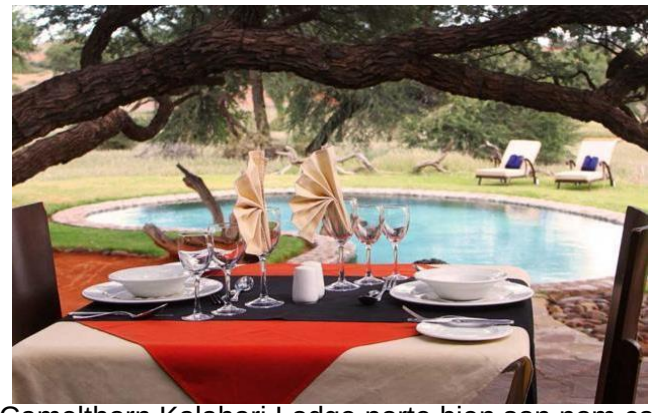

Camelthorn Kalahari Lodge porte bien son nom car il se trouve entre deux dunes de sable dans une zone parsemée de camelthorn endémiques de cette région. Les 12 huttes au toit de chaume de style rondavel sont clairsemées sur un fond de sable de dunes rouges, d'herbes jaunes, de ciel bleu perçant et de verts et de bruns de Camelthorn et d'Acacia. Le décor d'inspiration San complète ce style élégant et rustique. Les salles de bains privatives sont équipées d'une grande douche, de la climatisation et d'un plateau / bouilloire. Ce lodge est conçu pour accueillir les plus jeunes de cœur et les chambres sont donc à une distance suffisante les unes des autres.
Chaque rondavel a un petit patio en pierre d'où les scènes captivantes du désert du Kalahari peuvent être vues. Une piscine bleue étincelante accueillante qui attire l'étrange Oryx malgré la présence d'un point d'eau à proximité est le premier spectacle qui attire votre attention lorsque vous entrez dans la zone principale du lodge. Le salon a des sièges en cuir confortables et est à côté du bar qui mène à une zone de boma où de grands feux sont allumés et des barbecues peuvent être appréciés la nuit. Un restaurant à l'étage donnant sur les sites majestueux sert une zone alternative où de somptueux repas sont servis. Les activités proposées que ce soit un safari au coucher du soleil sur un véhicule 4 × 4 en plein air ou sur un quad, ou une promenade avec le Bushman (San) ou un massage
Cocktail de bienvenue à base de jus de fruit exotique sans alcool
Installation au lodge (chambres disponibles à partir de 14h00

L'après-midi Option : **safari 4x4 ou pédestre avec ranger dans le Kalahari Desert** à la découverte de la faune et de la flore si particulière. Retour au Lodge, dîner logement

14ème JOUR	**KALAHARI DESERT / WINDHOEK ✈**	240 km +/- 03h00

Petit-déjeuner matinal puis route sur Windhoek à travers le plateau central.

Transfert aéroport de Windhoek pour envol.
Option : Extension Victoria Falls

CIRCUIT PRIVATIF 'GRAND TOUR DE LA NAMIBIE"

AVEC GUIDE / CHAUFFEUR LOCAL PARLANT FRANCAIS
CATEGORIE STANDARD (3 ***) & SUPERIEURE
13 JOURS / 12 NUITS
HORS AERIEN VOL DE NUIT

PRIX PAR PERSONNE EN ½ DOUBLE EN PENSION COMPLETE
Votre commission 12 % à déduire

4x4 sans toit ouvrant	**01/11-20/12**	**06/01-31/03**	**01/04-30/06**	**01/07-31/08**	**01/09-31/10**	**01/11-20/12**
02 pax / véhicule 03 pax	125.838 ZAR	142.167 ZAR	152.922 ZAR	145.518 ZAR	156.273 ZAR	129.189 ZAR
03 pax / véhicule 03 pax	98.701 ZAR	109.588 ZAR	116.757 ZAR	112.938 ZAR	120.108 ZAR	102.052 ZAR
4x4 toit ouvrant panoramique	**01/11-20/12**	**06/01-31/03**	**01/04-30/06**	**01/07-31/08**	**01/09-31/10**	**01/11-20/12**
02 pax / véhicule 04 pax	135.168 ZAR	153.827 ZAR	166.683 ZAR	157.178 ZAR	170.034 ZAR	138.519 ZAR
03 pax / véhicule 04 pax	104.921 ZAR	117.361 ZAR	125.931 ZAR	120.712 ZAR	129.282 ZAR	108.272 ZAR
04 pax / véhicule 04 pax	89.798 ZAR	99.128 ZAR	105.555 ZAR	102.478 ZAR	108.906 ZAR	93.149 ZAR
04 pax / véhicule 07 pax	90.787 ZAR	102.192 ZAR	107.894 ZAR	105.543 ZAR	111.245 ZAR	94.138 ZAR
05 pax / véhicule 07 pax	81.515 ZAR	90.639 ZAR	95.201 ZAR	93.990 ZAR	98.552 ZAR	84.866 ZAR
06 pax / véhicule 07 pax	75.334 ZAR	82.937 ZAR	86.739 ZAR	86.288 ZAR	90.090 ZAR	78.685 ZAR
07 pax / véhicule 10 pax	72.821 ZAR	80.212 ZAR	83.435 ZAR	83.563 ZAR	86.786 ZAR	76.172 ZAR
08 pax / véhicule 10 pax	69.272 ZAR	75.739 ZAR	78.559 ZAR	79.090 ZAR	81.910 ZAR	72.622 ZAR
09 pax / véhicule 10 pax	66.511 ZAR	72.260 ZAR	74.767 ZAR	75.611 ZAR	78.118 ZAR	69.862 ZAR
Supplément single	9.526 ZAR	9.526 ZAR	9.526 ZAR	12.307 ZAR	12.307 ZAR	12.307 ZAR
Enfant -12 ans triple	-8.972 ZAR	-8.972 ZAR	-8.972 ZAR	-9.676 ZAR	-9.676 ZAR	-9.676 ZAR
Enfant +12 ans triple	-17.944 ZAR	-17.944 ZAR	-17.944 ZAR	-19.351 ZAR	-19.351 ZAR	-19.351 ZAR

NOS PRIX INCLUENT

* Accueil et les transferts Aéroport / Hôtel / Aéroport
* Une carte de Namibie par chambre
* Service d'un guide / chauffeur local parlant français Windhoek / Windhoek
* Hébergement en chambre ½ double en pension complète
  1er service : dîner du 2ème jour **dernier service** : petit déjeuner du 14ème jour
* Circuit en hôtel 1ère catégorie, catégorie supérieure et Restcamp
* Circuit véhicule 4x4
* Frais de carburant et de chauffeur
* Droits d'entrée du car à Etosha National Park
* Les droits d'entrée au Waterberg National Park
* Les droits d'entrée à Etosha National Park
* La ½ journée d'excursion chez les Himbas
* L'excursion en 4x4 avec les rangers du camp sur le plateau du Waterberg
* Les safaris en car dans le parc national d'Etosha
* La ½ journée d'excursion pour les Himbas au Kaokaland
* Les droits d'accès aux peintures rupestres de Twyfelfontein
* Les droits d'accès à Cape Cross pour les otaries
* L'entrée à Sossusvlei pour les dunes
* **Le transfert en 4x4** au pied de la plus grande dune du monde
* Les droits d'accès à Sesriem Canyon
* Les droits d'accès à Fish River canyon
* La visite de la ville fantôme de Kolsmanskop
* Le Kalahari Desert
* Les pourboires dans les restaurants 10 %
* Le port des bagages aux hôtels
* Le transfert aéroport de WDH

* La TVA (18 % à ce jour) et les taxes touristiques
* L'assistance de Savanna Tours & Safaris en Namibie
Votre commission 12 % à déduire

NOS PRIX N'INCLUENT PAS
* Le vol international entré WDH – sortie WDH
* Les boissons et dépenses personnelles
* La ½ journée d'excursion croisière à Pelican Bay
* Le supplément chambre individuelle
* Les pourboires conseillés pour le guide / chauffeur 450 ZAR / jour
**** Assurances annulation, assistance, rapatriement, pandémie, bagages obligatoires***

VALIDITE DE L'OFFRE
31/10/2025 Tarifs prestations au 01/08/2024
(Les hôtels et Lodges donnés à titre indicatif, seront confirmés à réception de l'acompte pour réservation en fonction des disponibilités)

CONDITIONS DE VENTES
Nos tarifs sont exprimés en ZAR. Ils incluent la TVA et les taxes gouvernementales
Nos tarifs sont établis en fonction des tarifs des hôtels, Lodges, restaurants, transporteurs et parcs nationaux connus au 01/08/2024 ils peuvent être modifiés sans préavis en fonction des augmentations des prestations de services Namibie. Toute confirmation de réservation fait l'objet d'une facturation

Pour les individuels
30% du règlement à la réservation
Le solde du règlement de la facture doit nous parvenir au plus tard 31 jours avant l'arrivée des clients

CONDITIONS D'ANNULATION
SAVANNA TOURS & SAFARIS applique à ses clients les conditions d'annulation imposées par les hôtels, les Lodges et les parcs nationaux de l'Etat de la Namibie

Avant 60 jours	30 % du montant total
Entre D-60 et D-45	50 % du montant total
Entre D-45 et D-31	75 % du montant total
Entre 31 jours et le départ	100 % du montant total

CONTESTATIONS / RECLAMATIONS
Toute contestation ou réclamation des clients concernant les prestations terrestres de la responsabilité de Savanna Tours & safaris doivent être faites pendant le circuit auprès des guide / accompagnateurs ou à défaut auprès du responsable des opérations de Savanna Tours & Safaris en Namibie
Toute réclamation qui nous parviendrait 15 jours après le retour des clients ne sera pas prise en compte et sera considérée comme non fondée.

RESPONSABILITE CIVILE PROFESSIONNELLE
SAVANNA TOURS & SAFARIS a souscrit une Responsabilité Civile Professionnelle conforme aux recommandations de la CEE et de SATSA soit R1 million General Public Liability Insurance et R5 million Passager Liability.

NOTRE CHARTE ETHIQUE ET QUALITE
Depuis notre création en 1984 au Bénin, notre charte partagée par nos partenaires locaux est claire, respect de l'environnement, de l'écologie, pas de corruption, pas de blanchiment d'argent, privilégier les emplois locaux, limiter les expatriés et développer le management local, pas de politique du prix le plus bas mais celle du service et de la qualité le plus haut.
Formation du personnel local, égalité des chances, partenaire local qui partage nos valeurs, pas de ségrégation religieuse ou de race.

Toutes nos sociétés sont enregistrées et conformes à la loi du pays régissant les agences réceptives. Chaque agence réceptive possède sa responsabilité civile professionnelle (elle n'est plus obligatoire en Europe à partir du 1er juillet 2018).

Nous payons localement la TVA et acquittons les impôts sur les sociétés, nous refusons et nous luttons contre la corruption de fonctionnaires et les rémunérations opaques (black money).

Les réserves que nous proposons ne sont pas des zones de chasse, nous ne sommes pas une filiale ou une division d'une société de chasse, nous n'exploitons pas de concessions de chasse.

RGDP (règlement général sur la protection des données)
En conformité avec le règlement européen 2016/679 du 27/04/2016 Savanna Tours & Safaris possède une politique de protection des données et tient à jour un registre des traitements des données à caractère

HOTELS DU CIRCUIT

Waterberg	Waterberg camp chambre standard ou similaire www.nwr.org
Etosha	Mushara Bush Camp ou similaire https://mushara-lodge.com/mushara-bush-camp/
	Etosha Village ou similaire https://www.etosha-village.com/
Opuwo	Opuwo Country Lodge ou similaire https://www.opuwolodge.com/
Damaraland	Twyfelfontein Country Lodge ou similaire https://www.twyfelfontein.com.na/
Cape Cross	Cape Cross Lodge std room ou similaire https://www.capecross.org/
Walvis Bay	The Oyster Box Guest House ou similaire https://www.oysterboxguesthouse.com/
Namib Desert	The Elegant Desert Lodge std room ou similaire https://the-elegant-collection.com/
Luderitz	Kairos Cottage ou similaire https://www.info-namibia.com/accommodation/
Fish River Canyon	Canon Road House ou similaire https://gondwana-collection.com/
Kalahari Desert	Intu Africa Camelthorn Camp ou similaire www.intu-afrika.com

Bien africainement

Jean Michel JULOUX